АНГИОТРЕН-НЕО АНГИОТРЕН-НЕО

Показания

Эндокринология
Диабетическая ангиопатия
и полинейропатия

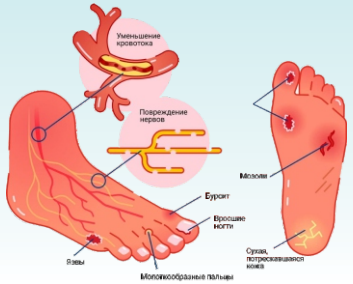

Офтальмология
Нарушения кровообращения в сетчатой и сосудистой оболочке глаза

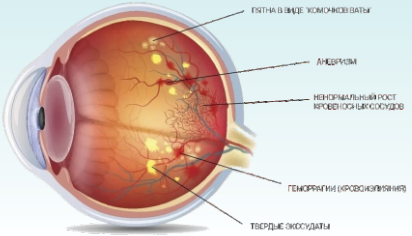

Неврология
Нарушения мозгового кровообращения (последствия церебрального атеросклероза, такие как нарушение концентрации, внимания, головокружение, ухудшение памяти), ишемический инсульт, ДЭ, последствия инсульта.

Сосудистая хирургия
Окклюзионная болезнь периферических артерий атеросклеротического или диабетического генеза (например, перемежающаяся хромота, диабетическая ангиопатия); Болезнь Рейно.

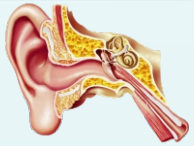

ЛОР заболевания
Отосклероз, дегенеративные изменения на фоне патологии сосудов внутреннего уха и снижения слуха.

Дозирование

- Внутривенно капельно, в течении 1.5 – 3 часов.
- 100 мг (1 ампула – 5 мл) растворить в 250 – 500 мл 0.9% раствора натрия хлорида или 5% глюкозы.
- При хорошей переносимости дозу можно увеличить на 100 мг в сутки.
- Лечение может быть начато малыми дозами у пациентов с низким АД, а также у пациентов, находящихся в группе риска ввиду возможного снижения АД (пациенты с тяжелой формой ИБС или с гемодинамически значимыми стенозами сосудов головного мозга). В этих случаях доза может быть увеличена только постепенно.

Побочное действие:
- Со стороны нервной системы: головная боль, головокружение
- Со стороны сердечно-сосудистой системы: тахикардия, аритмия, снижение АД
- Со стороны кожи и подкожных тканей: кожный зуд, кожная сыпь, эритема

Противопоказания
- Массивное кровотечение (риск усиления кровотечения);
- Обширное кровоизлияние в сетчатую оболочку глаза (риск усиления кровотечения);
- Кровоизлияние в головной мозг;
- Острый инфаркт миокарда;
- Период грудного вскармливания (недостаточно данных);
- Возраст до 18 лет;
- Повышенная чувствительность к пентоксифиллину, другим метилксантинам или к любому вспомогательному веществу препарата.

Производитель: СП ООО «REKA-MED FARM»

Пентоксифиллин

Концентрат для приготовления раствора для инфузий, 20,0 мг в 1 мл. Ампулы по 5 мл

Вазопротектор проверенный временем!

Фармакологическое действие

АНГИОТРЕН-НЕО

- Блокада действия воспалительных цитокинов и выработки ряда гуморальных факторов, способствующих повреждению сосудистой стенки в условиях ишемии
- Вазодилятация
- Снижение вязкости крови
- Уменьшение агрегации форменных элементов крови, с преимущественным действием на эритроциты
- Увеличение эластичности эритроцитов
- Уменьшение уровня фибриногена плазмы

Ангиотрен-Нео увеличивает местный и общий мозговой кровоток

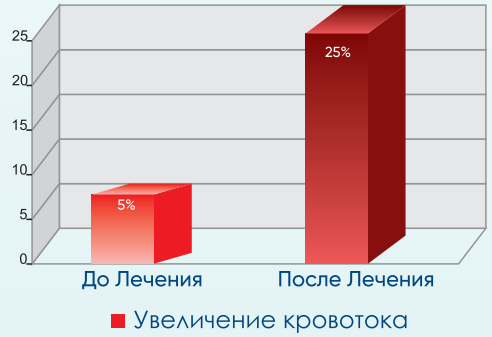

Важные особенности действия:
Нет синдрома обкрадывания

Максимальный эффект
в зоне ишемии

Passero с соавт., Journal of International Medical Research, 1981

Особенности антиагрегантного действия Ангиотрена - НЕО

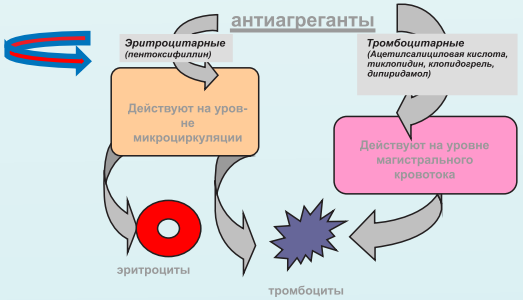

Особенности антиагрегантного действия Ангиотрена - НЕО